

URBANISTIČKI PLAN UREĐENJA NASELJA GRABOVCI

0 20m 100m 200m



geoprojekt
Dioničko društvo za geodetske poslove, građevinsko projektiranje i nadzor
Sukošćanska 43, 21000 Split, Hrvatska

Centrala: 021 277 110
Fax: 021 277 144
Ž.R.: 2390001-1100329960
OIB: 25623466495
E-mail: geoprojekt@geoprojekt.hr
Web: www.geoprojekt.hr
BIC: HPBZHR2X
IBAN: HR532390011100329960

Županija šibensko - kninska Grad Vodice

Naziv prostornog plana: Urbanistički plan uređenja naselja Grabovci

Naziv kartografskog prikaza: Način i uvjeti gradnje

Broj kartografskog prikaza: 4 Mjerilo kartografskog prikaza: 1:2000

Odluka o izradi plana: "Službeni vjesnik Šibensko-kninske županije", br. 5/15
"Službeni glasnik Grada Vodica", br. 4/15 Odluka predstavničkog tijela o donošenju plana:
"Službeni glasnik Grada Vodica", br. 5/16

Javna rasprava (datum objave): Mrežne stranice MGIPU-a i Grada Vodica 06.05.2016. Javni uvid održan:
od 17. svibnja do 13. lipnja 2016. godine

Pečat tijela odgovornog za provođenje javne rasprave: Odgovorna osoba za provođenje javne rasprave:
Branka Juričev Martinčev, dipl. oec.
(Gradonačelnica Grada Vodica)

Pravna osoba koja je izradila plan: Geoprojekt d.d.
Odjel za prostorno uređenje

Pečat pravne osobe koja je izradila plan: Odgovorna osoba:
Marin Skopljak, dipl. ing. građ.

Odgovorna voditeljica plana:
Ivana Bojić, dipl. ing. arh.

Stručni tim u izradi plana: 4. Jure Granić, dipl. ing. prom.
1. Ivana Bojić, dipl. ing. arh. 5. Amina Tramontana, dipl. ing. građ.
2. Gorana Barbarić, mag. ing. arh. 6. Sofija Runje, dipl. ing. el.
3. Slavena Polić, mag. ing. arch.

Pečat predstavničkog tijela: Predsjednik predstavničkog tijela:
Danijel Lasan Zorobabel

Istovjetnost ovog prostornog plana s izvornikom ovjerava: Pečat nadležnog tijela:

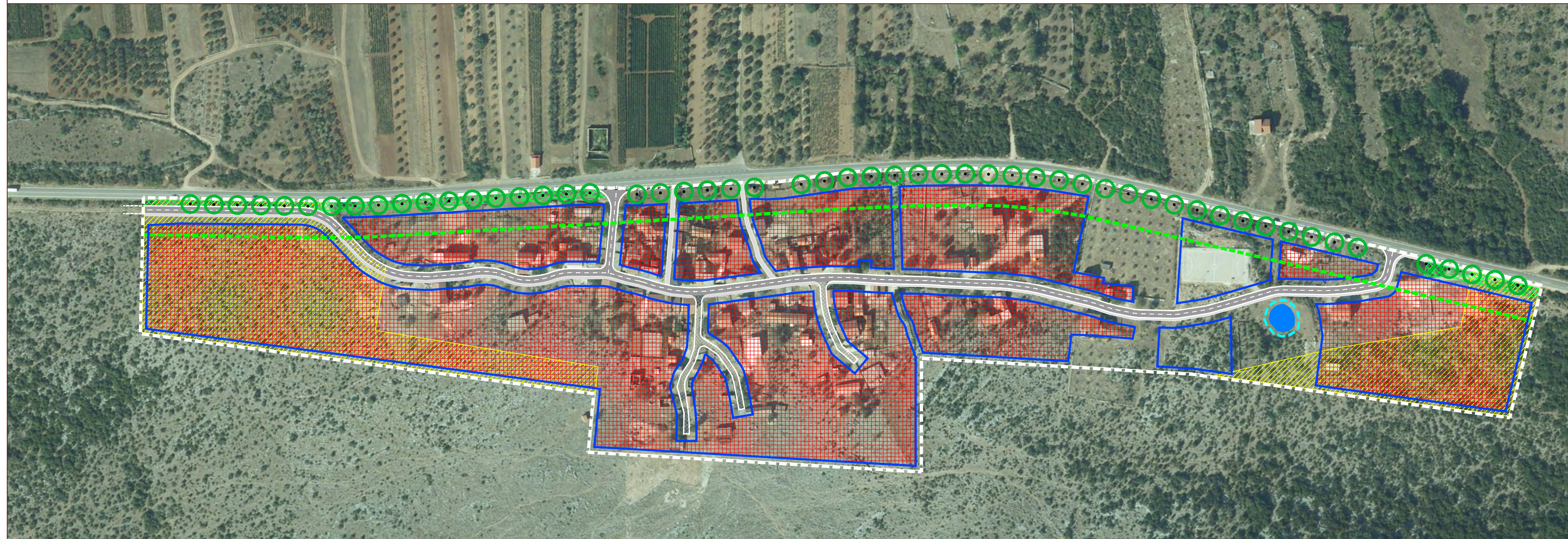

GRANICE

GRANICA OBUHVATA

ZELENILU U POTEZU

NAČIN GRADNJE

OBITELJSKI OBJEKTI

ZAŠTITNE ZELENE POVRŠINE

PROMETNE POVRŠINE

UVJETI GRADNJE

GRANICA GRADIVOG DIJELA PROSTORNE CJELINE

LOKVA - JAVNO VODNO DOBRO I ZAŠTITNI POJAS ŠIRINE min 3m

GRANICA ZAŠTITNOG POJASA DRŽAVNE CESTE (Prema članku 55. Zakona o cestama NN 84/11, 22/13, 54/13, 148/13, 92/14)

NEIZGRAĐENI DIO GRAĐEVINSKOG PODRUČJA NASELJA PREMA PPUG-u VODICA