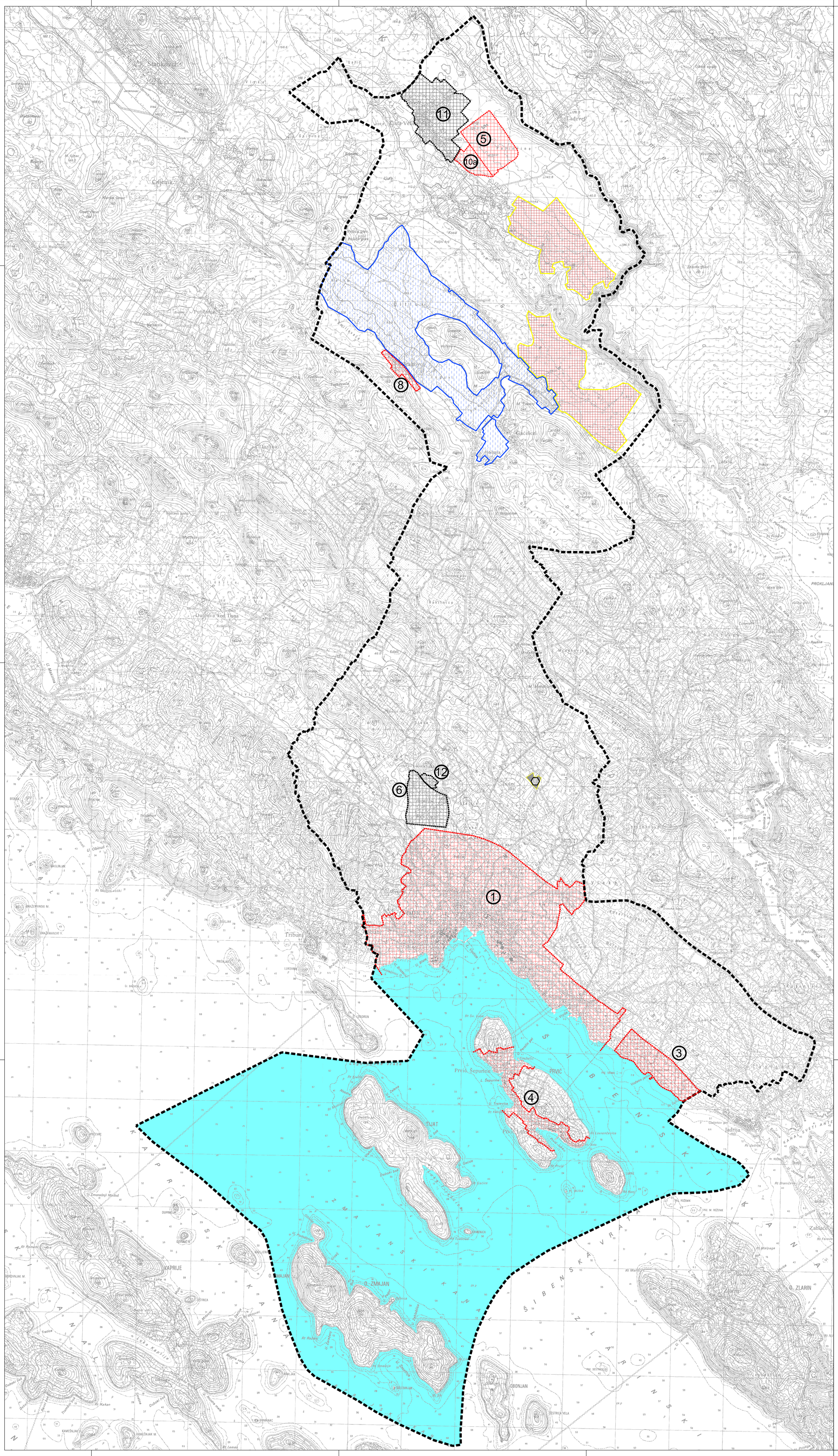

LEGENDA:

GRANICA OBUHVATA

3.2. PODRUČJA PRIMJENE POSEBNIH MJERA UREĐENJA I ZAŠTITE

3.2.1. UREĐENJE ZEMLJIŠTA

PLAN — HIDROMELIORACIJA

3.2.2. ZAŠTITA POSEBNIH VRIJEDNOSTI I OBILJEŽJA

PLAN — SANACIJA OPOŽARENOG ŠUMSKOG STANIŠTA - REKULTIVIRANJE

SANACIJA ODLAGALIŠTA OTPADA

3.2.3. PODRUČJA I DIJELOVI PRIMJENE PLANSKIH MJERA ZAŠTITE

OBUHVAT OBVEZNE IZRADE PROSTORNOG PLANA UŽEG PODRUČJA

OBUHVAT PROSTORNOG PLANA UŽEG PODRUČJA - NA SNAZI
(u vrijeme usvajanja V. Izmjena i dopuna)

1 — BROJ DETALJNIJEG PLANA

V. IZMJENE I DOPUNE PROSTORNOG PLANA UREĐENJA GRADA VODICA

3. UVJETI KORIŠTENJA, UREĐENJA I ZAŠTITE PROSTORA

S

geoprojekt
Dioničko društvo za geodetske poslove, građevinsko projektiranje i nadzor
Sukošanska 43, 21000 Split, Hrvatska

Centrala: 021 277 110
Fax: 021 277 144
Ž.R. 2390001-1100329960
OIB: 25623456485
E-mail: geoprojekt@geoprojekt.hr
Web: www.geoprojekt.hr
BIC: HPBZHR2X
IBAN: HR5323390011100329960

Županija šibensko - kninska	**Grad Vodice**
Naziv prostornog plana:	V. Izmjene i dopune Prostornog plana uređenja Grada Vodica
Naziv kartografskog prikaza:	Područja primjene posebnih mjera uređenja i zaštite
Broj kartografskog prikaza: 3.2	**Mjerilo kartografskog prikaza:** 1:25 000
Odluka o izradi plana: "Službeni glasnik Grada Vodica", br. 1/19, 3/23	**Odluka predstavničkog tijela o donošenju plana:** "Službeni glasnik Grada Vodica", br. 6/24
Javna rasprava (datum objave): "Slobodna Dalmacija" 30.12.2020.; mrežne stranice Ministarstva i mrežne stranice Grada Vodica 31.12.2020.	**Javni uvid održan:** od 15.01. do 22.01. 2021. godine
Ponovna javna rasprava (datum objave): "Slobodna Dalmacija" 01.07.2023.; mrežne stranice Ministarstva i mrežne stranice Grada Vodica 04.07.2023.	**Ponovni javni uvid održan:** od 05.07. do 05.08. 2023. godine
Pečat tijela odgovornog za provođenje javne rasprave:	**Odgovorna osoba za provođenje javne rasprave:** Tina Bosotin, dipl.iur. *Pročelnica Upravnog odjela za gospodarstvo, imovinu i prostorno planiranje*
Suglasnost na plan prema članku 108. Zakona o prostornom uređenju *(NN 153/13, 65/17, 114/18, 39/19, 98/19, 67/23)* klasa: 350-02/22-14/15 ur. broj: 531-08-1-2-24-8	Zagreb, 29.04.2024.
Pravna osoba koja je izradila plan:	Geoprojekt d.d.
Pečat pravne osobe koja je izradila plan:	**Odgovorna osoba:** Mirko Smiljanić, mag.oec., univ.spec.oec.
Odgovorne voditeljice plana: Ivana Bojić, dipl. ing. arh. Gorana Barbarić, mag. ing. arch.	
Stručni tim u izradi plana: 1. Ivana Bojić, dipl. ing. arh. 2. Gorana Barbarić, mag. ing. arch. 3. Emanuela Tomelić, mag.ing.arch. et urb.	4. Marin Franchini, mag. ing. aedif. 5. Iva Nenadić, mag. ing. aedif. 6. Vedrana Kuzmanić, dipl. ing. građ. 7. Sofija Runje, dipl.ing.el.
Pečat predstavničkog tijela:	**Predsjednik predstavničkog tijela:** Marko Mačukat
Istovjetnost ovog prostornog plana s izvornikom ovjerava:	**Pečat nadležnog tijela:**