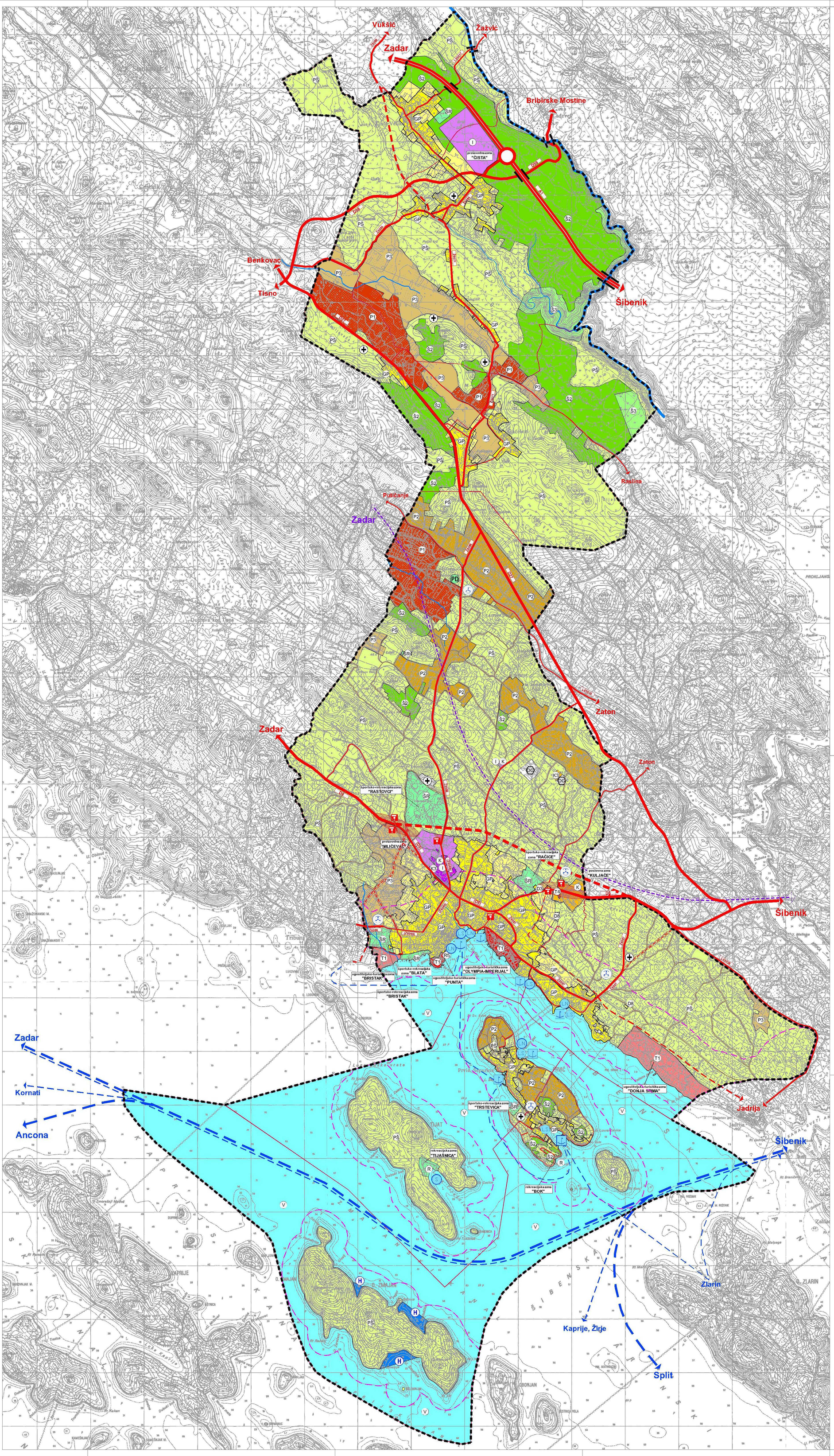

LEGENDA:

GRANICA OBUHVATA

GRANICA NASELJA

GRANICA ZAŠTIĆENOG OBALNOG PODRUČJA MORA

1.1. POVRŠINE ZA RAZVOJ I UREĐENJE

1.1.1. RAZVOJ I UREĐENJE POVRŠINA NASELJA

izgrađeno / neizgrađeno

GP GP — GRAĐEVINSKO PODRUČJE NASELJA

D — JAVNA I DRUŠTVENA NAMJENA

1.1.2. RAZVOJ I UREĐENJE POVRŠINA IZVAN NASELJA

GOSPODARSKA NAMJENA

izgrađeno / neizgrađeno

I I — - PROIZVODNA NAMJENA

H — - POVRŠINE UZGAJALIŠTA - MARIKULTURA

K — - POSLOVNA NAMJENA

T T — - UGOSTITELJSKO TURISTIČKA NAMJENA (T1-hotel, T4-ugostiteljstvo-zabavni centar)

R — ŠPORTSKO-REKREACIJSKA NAMJENA (ŠR - šport i rekreacija, ŠR4 - streljana, R - rekreacija) PD PLANINARSKI DOM

GROBLJE

OG — OBRADA I ODLAGANJE GRAĐEVNOG OTPADA

POLJOPRIVREDNO TLO ISKLJUČIVO OSNOVNE NAMJENE

P1 — - OSOBITO VRIJEDNO OBRADIVO TLO

P2 — - VRIJEDNO OBRADIVO TLO

P3 — - OSTALA OBRADIVA TLA

ŠUME ISKLJUČIVO OSNOVNE NAMJENE

Š2 — - GOSPODARSKA ZAŠTITNA ŠUMA

Š3 — - ŠUMA POSEBNE NAMJENE

PŠ — OSTALO POLJOPRIVREDNO TLO, ŠUME I ŠUMSKO ZEMLJIŠTE

V — VODNE POVRŠINE - MORE, VODOTOCI I BUJICE

1.2. PROMETNI SUSTAV

1.2.1. CESTOVNI PROMET

stanje / plan

AUTOCESTA

OSTALE DRŽAVNE CESTE

ŽUPANIJSKA CESTA

LOKALNA CESTA

OSTALE CESTE KOJE NISU JAVNE

POLJSKI I ŠUMSKI PUTEVI

DUŽOBALNA ŠETNICA

MOGUĆA ILI ALTERNATIVNA TRASA DRŽAVNE/ŽUPANIJSKE CESTE

UREĐENJE (KOREKCIJA) KRITIČNE DIONICE TRASE CESTE

RASKRIŽJE CESTA U DVIJE RAZINE

VAŽNIJA PROMETNA GRAĐEVINA - MOST

X — OZNAKA (DIONICE) RAZVRSTANE JAVNE CESTE SUKLADNO POSEBNOM PROPISU

(X) — OZNAKA (DIONICE) RAZVRSTANE JAVNE CESTE ZA KOJU JE PLANIRANA PREKATEGORIZACIJA

BENZINSKA POSTAJA / PODRUČJE SMJEŠTAJA BENZINSKE POSTAJE

1.2.2. ŽELJEZNIČKI PROMET

alternativna traša

PRUGA VELIKE PROPUSNE MOĆI - VELIKIH BRZINA (MOGUĆI KORIDOR)

1.2.3. POMORSKI PROMET

stanje / plan

MORSKA LUKA OTVORENA ZA JAVNI PROMET ŽUPANIJSKOG ZNAČAJA

MORSKA LUKA OTVORENA ZA JAVNI PROMET LOKALNOG ZNAČAJA

L L — MORSKA LUKA POSEBNE NAMJENE ZA DJELATNOSTI: (LN - nautički turizam, LS - šport)

S — SIDRIŠTE

MEĐUNARODNI PLOVNI PUT

UNUTARNJI PLOVNI PUT

1.2.4. ZRAČNI PROMET

plan

HELIDROM

S

GRAD VODICE

I. IZMJENE I DOPUNE PROSTORNOG PLANA UREĐENJA GRADA VODICA

1.KORIŠTENJE I NAMJENA POVRŠINA

Županija: ŠIBENSKO-KNINSKA Grad: VODICE	
Naziv prostornog plana: I. IZMJENE I DOPUNE PROSTORNOG PLANA UREĐENJA GRADA VODICA	
Naziv kartografskog prikaza: KORIŠTENJE I NAMJENA POVRŠINA	
Broj kartografskog prikaza: 1.	Mjerilo kartografskog prikaza: 1 : 25000
Odluka o izradi prostornog plana: "Službeni vjesnik Šibensko-kninske županije" 02/09 i 09/10	Odluka o donošenju plana: "Službeni vjesnik Šibensko-kninske županije" 02/13
Objava javne rasprave (datum): "Šibenski tjednik" (21.07.2011.) "Šibenski list" (11.10.2012.)	Javni uvid održan: od 01.08.2011. do 30.08.2011. Ponovni javni uvid održan: od 22.10.2012. do 05.11.2012.
Pečat tijela odgovornog za provođenje javne rasprave: M.P.	Odgovorna osoba za provođenje javne rasprave: ..... Gradonačelnica Branka Juričev Martinčev, dipl.oec.
Suglasnost na plan (prema čl. 97 Zakona o prostornom uređenju i gradnji): Ministarstvo graditeljstva i prostornog uređenja, Uprava za prostorno uređenje, Sektor za sustav prostornog uređenja, klasa: 350-02/12-11/44, ur.br. 531-05-1-1-12-02, od 21. prosinca 2012.	
Pravna osoba koja je izradila plan:	ARHEO d.o.o. Tomislavova 11, Zagreb
Pečat pravne osobe koja je izradila plan: M.P.	..... Direktor : Aron Varga, dipl.ing.arh.
Stručni tim u izradi plana: Aron Varga, dipl.ing.arh. - ovlašteni arhitekt Mario Pezelj, dipl.ing.arh.-ovlašteni arhitekt urbanist Ana Staničić, dipl.ing.arh. Jure Marković, dipl.ing.arh. Jelena Luketa, dipl.ing.arh. Antonio Baković, dipl.ing.građ.- ovlašteni ing. građ.	Patrik Filaković, dipl.ing.prom. Vera Varga, dipl. biolog Vesna Pezelj, dipl. sociolog Damir Batarelo, dipl. kir. Mile Naglić, ing.el.
Odgovorni voditelj izrade plana:	Aron Varga,dipl.ing.arh.,ovlašteni arh.
Pečat gradskog vijeća: M.P.	Predsjednik gradskog vijeća: .....
Istovjetnost prostornog plana s izvornikom ovjerava:	Pečat nadležnog tijela: M.P.