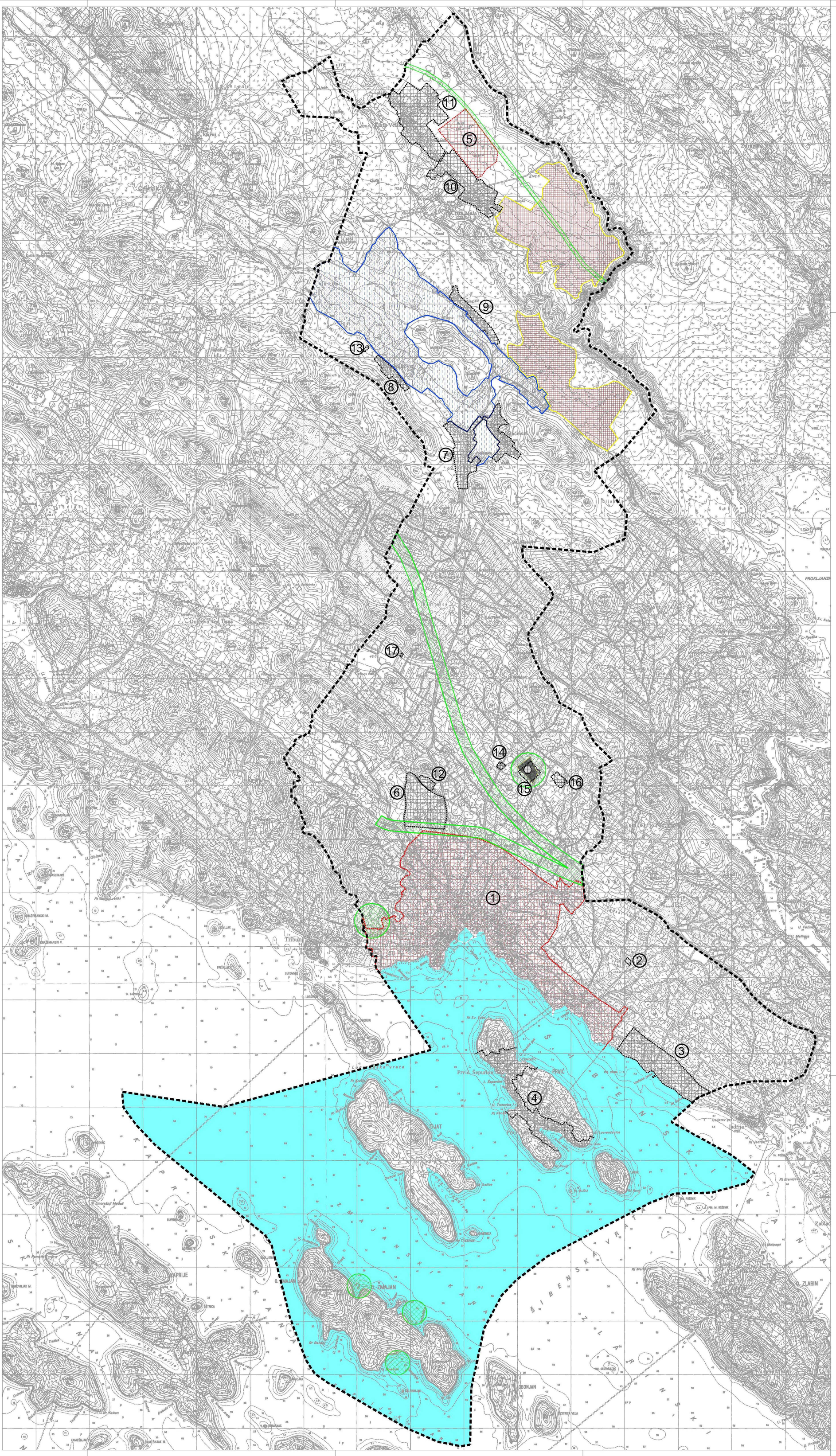

LEGENDA:

GRANICA OBUHVATA

3.2. PODRUČJA PRIMJENE POSEBNIH MJERA UREĐENJA I ZAŠTITE

3.2.1. UREĐENJE ZEMLJIŠTA

PLAN

HIDROMELIORACIJA

3.2.2. ZAŠTITA POSEBNIH VRIJEDNOSTI I OBILJEŽJA

PLAN

SANACIJA OPOŽARENOG ŠUMSKOG STANIŠTA - REKULTIVIRANJE

SANACIJA ODLAGALIŠTA OTPADA

3.2.3. PODRUČJA I DIJELOVI PRIMJENE PLANSKIH MJERA ZAŠTITE

OBUHVAT OBVEZNE IZRADE DETALJNIJEG PLANA

OBUHVAT DETALJNIJEG PLANA - NA SNAZI

1 BROJ DETALJNIJEG PLANA

ZAHVAT POTREBNE PROVEDBE PROCJENE UTJECAJA NA OKOLIŠ

S

GRAD VODICE

I. IZMJENE I DOPUNE PROSTORNOG PLANA UREĐENJA GRADA VODICA

3. UVJETI KORIŠTENJA, UREĐENJA I ZAŠTITE PROSTORA

Županija: Grad:	ŠIBENSKO-KNINSKA VODICE		
Naziv prostornog plana:	I. IZMJENE I DOPUNE PROSTORNOG PLANA UREĐENJA GRADA VODICA		
Naziv kartografskog prikaza:	PODRUČJA PRIMJENE POSEBNIH MJERA UREĐENJA I ZAŠTITE		
Broj kartografskog prikaza:	3.2.	Mjerilo kartografskog prikaza:	1 : 25000
Odluka o izradi prostornog plana:	"Službeni vjesnik Šibensko-kninske županije" 02/09 i 09/10	Odluka o donošenju plana:	"Službeni vjesnik Šibensko-kninske županije" 02/13
Objava javne rasprave (datum):	"Šibenski tjednik" (21.07.2011.) "Šibenski list" (11.10.2012.)	Javni uvid održan: od 01.08.2011. do 30.08.2011.	Ponovni javni uvid održan: od 22.10.2012. do 05.11.2012.
Pečat tijela odgovornog za provođenje javne rasprave:	M.P.	Odgovorna osoba za provođenje javne rasprave:	Gradonačelnica Branka Juričev Martinčev, dipl.oec.
Suglasnost na plan (prema čl. 97 Zakona o prostornom uređenju i gradnji):	Ministarstvo graditeljstva i prostornog uređenja, Uprava za prostorno uređenje, Sektor za sustav prostornog uređenja, klasa: 350-02/12-11/44, ur.br. 531-05-1-1-12-02, od 21. prosinca 2012.		
Pravna osoba koja je izradila plan:	ARHEO d.o.o. Tomislavova 11, Zagreb		
Pečat pravne osobe koja je izradila plan:	M.P.	Direktor : Aron Varga, dipl.ing.arh.	
Stručni tim u izradi plana:	Aron Varga, dipl.ing.arh. - ovlašteni arhitekt Mario Pezelj, dipl.ing.arh.-ovlašteni arhitekt urbanist Ana Stančić, dipl.ing.arh. Jure Marković, dipl.ing.arh. Jelena Luketa, dipl.ing.arh. Antonio Baković, dipl.ing.građ.- ovlašteni ing. građ.	Patrik Filaković, dipl.ing.prom. Vera Varga, dipl. biolog Vesna Pezelj, dipl. sociolog Damir Batarelo, dipl. iur. Mile Naglić, ing.el.	
Odgovorni voditelj izrade plana:	Aron Varga,dipl.ing.arh.,ovlašteni arh.		
Pečat gradskog vijeća:	M.P.	Predsjednik gradskog vijeća:	
Istovjetnost prostornog plana s izvornikom ovjerava:		Pečat nadležnog tijela:	M.P.