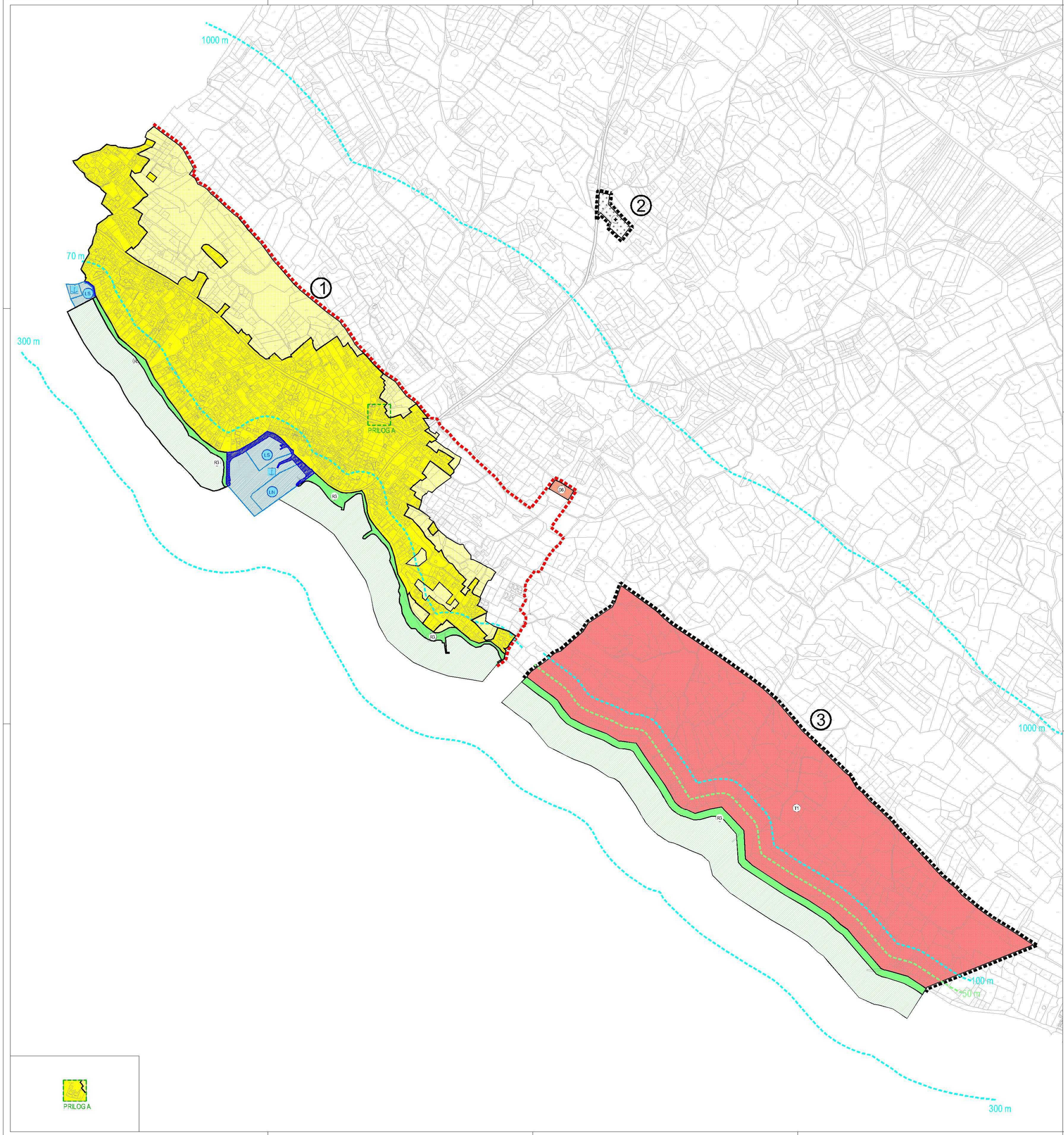

LEGENDA

GRANICE

- GRANICA GRAĐEVINSKOG PODRUČJA
- GRANICE ZAŠTIĆENOG OBALNOG PODRUČJA MORA (1.000 m, 300 m, 100 m i 70 m)
- GRANICA PLANIRANOG UREĐENJA OBALE (50 m)

RAZVOJ I UREĐENJE POVRŠINA NASELJA

izgrađeni/neizgrađeni dio

- GRAĐEVINSKO PODRUČJE NASELJA

javni/komercijalni dio

- R — REKREACIJA
  R3 - uređena plaža

RAZVOJ I UREĐENJE POVRŠINA IZVAN NASELJA

izgrađeni/neizgrađeni dio

- T — GOSPODARSKA NAMJENA - UGOSTITELJSKO TURISTIČKA
  T1 - hotel
- D — JAVNA I DRUŠTVENA NAMJENA
  D8 - vjerska
- GROBLJE
- R — REKREACIJA
  R3 - uređena plaža

POMORSKI PROMET

kopneni/morski dio

- LN — LUKA OTVORENA ZA JAVNI PROMET LOKALNOG ZNAČAJA
- LS — LUKA POSEBNE NAMJENE - ŠPORTSKA LUKA
- LN — LUKA NAUTIČKOG TURIZMA - MARINA NAJNIŽE KATEGORIJE

PODRUČJA I DIJELOVI PRIMJENE PLANSKIH MJERA ZAŠTITE

- OBUHVAT OBVEZNE IZRADE DETALJNIJEG PLANA
- OBUHVAT DETALJNIJEG PLANA - NA SNAZI
- 3 — BROJ DETALJNIJEG PLANA

S

1 ha

100 m 200 m 400 m 600 m 800 m

GRAD VODICE

I. IZMJENE I DOPUNE PROSTORNOG PLANA UREĐENJA GRADA VODICA

4.4. GRAĐEVINSKA PODRUČJA

naselja i groblja: SRIMA; gospodarske zone: DONJA SRIMA
pastoralnog centra: SRIMA

Županija: / Grad:	ŠIBENSKO-KNINSKA / VODICE
Naziv prostornog plana:	I. IZMJENE I DOPUNE PROSTORNOG PLANA UREĐENJA GRADA VODICA
Naziv kartografskog prikaza:	GRAĐEVINSKA PODRUČJA
Broj kartografskog prikaza: 4.4	Mjerilo kartografskog prikaza: 1 : 5000
Odluka o izradi prostornog plana: "Službeni vjesnik Šibensko-kninske županije" 02/09 i 09/10	Odluka o donošenju plana: "Službeni vjesnik Šibensko-kninske županije" 02/13
Objava javne rasprave (datum): "Šibenski tjednik" (21.07.2011.) "Šibenski list" (11.10.2012.)	Javni uvid građani: od 01.08.2011. do 30.08.2011. / Ponovni javni uvid građani: od 22.10.2012. do 05.11.2012.
Pečat tijela odgovornog za provođenje javne rasprave: M.P.	Odgovorna osoba za provođenje javne rasprave: Gradonačelnica Branka Juričev Martinčev, dipl.oec.
Suglasnost na plan (prema čl. 97 Zakona o prostornom uređenju i gradnji): Ministarstvo graditeljstva i prostornog uređenja, Uprava za prostorno uređenje, Sektor za sustav prostornog uređenja, klasa: 350-02/12-11/44, ur.br. 531-05-1-1-12-02, od 21. prosinca 2012.	
Pravna osoba koja je izradila plan:	ARHEO d.o.o. Tomislavova 11, Zagreb
Pečat pravne osobe koja je izradila plan: M.P.	Direktor : Aron Varga, dipl.ing.arh.
Stručni tim u izradi plana: Aron Varga, dipl.ing.arh.- ovlašteni arhitekt; Mario Pezelj, dipl.ing.arh.-ovlašteni arhitekt urbanist; Ana Stanišić, dipl.ing.arh.; Jure Marković, dipl.ing.arh.; Jelena Luketa, dipl.ing.arh.; Antonio Baković, dipl.ing.građ.- ovlašteni ing. građ.	Patrik Filaković, dipl.ing.prom.; Vera Varga, dipl. biolog; Vesna Pezelj, dipl. ekolog; Damir Batarelo, dipl. lur.; Mile Naglić, ing.el.
Odgovorni voditelj izrade plana:	Aron Varga,dipl.ing.arh.,ovlašteni arh.
Pečat gradskog vijeća: M.P.	Predsjednik gradskog vijeća:
Istovjetnost prostornog plana s izvornikom ovjerava:	Pečat nadležnog tijela: M.P.

PRILOG A