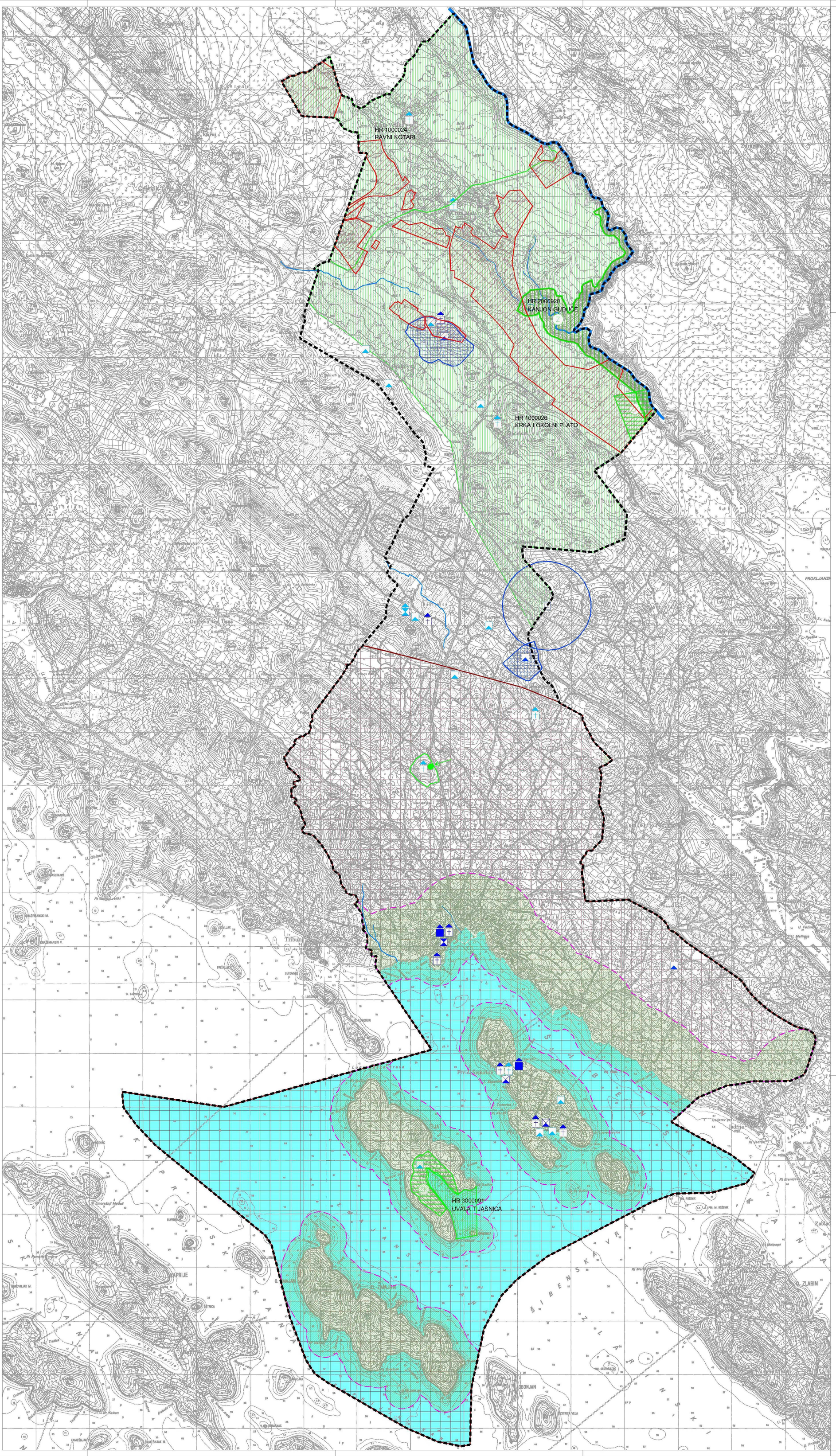

LEGENDA:

GRANICA OBUHVATA

3.1. UVJETI KORIŠTENJA

3.1.1. PODRUČJA POSEBNIH UVJETA KORIŠTENJA

ZAŠTIĆENO / REGISTRIRANO | PREDLOŽENO / EVIDENTIRANO

PRIRODNA BAŠTINA
- POSEBNI REZERVAT (Z - zoološki)
- ZNAČAJNI KRAJOBRAZ

EKOLOŠKA MREŽA

KULTURNA BAŠTINA
- ARHEOLOŠKI POJEDINAČNI LOKALITET (kopneni) — ARHEOLOŠKO PODRUČJE
- POVIJESNA GRADITELJSKA CJELINA GRADSKOG NASELJA
- POVIJESNA GRADITELJSKA CJELINA GRADSKO-SEOSKOG NASELJA
- POVIJESNI SKLOP
- POVIJESNA CIVILNA GRAĐEVINA (G - gospodarska, P - prometna)
- POVIJESNA SAKRALNA GRAĐEVINA

3.1.2. PODRUČJA POSEBNIH OGRANIČENJA U KORIŠTENJU

KRAJOBRAZ
- TOČKE I ZONE ZNAČAJNE ZA PANORAMSKE VRIJEDNOSTI KRAJOBRAZA
- DIJELOVI PRIRODE POSEBNIH VRIJEDNOSTI I OBILJEŽJA (ZOP - zaštićeno obalno područje mora)

TLO
- PODRUČJE NAJVEĆEG INTEZITETA POTRESA (VII i viši stupanj MCS ljestvice)
- MINSKI SUMNJIVO PODRUČJE (vjerojatno minirano)

VODE
- VODOZAŠTITNO PODRUČJE (I., II. i III. zona zaštite) (IZ - izvorište)
- ZAŠTITNI POJAS JAVNOG VODNOG DOBRA NA VODOTOCIMA I BUJICAMA

S

GRAD VODICE
I. IZMJENE I DOPUNE PROSTORNOG PLANA UREĐENJA GRADA VODICA

3. UVJETI KORIŠTENJA, UREĐENJA I ZAŠTITE PROSTORA

Županija:	ŠIBENSKO-KNINSKA
Grad:	VODICE
Naziv prostornog plana:	I. IZMJENE I DOPUNE PROSTORNOG PLANA UREĐENJA GRADA VODICA
Naziv kartografskog prikaza:	UVJETI KORIŠTENJA
Broj kartografskog prikaza: 3.1.	Mjerilo kartografskog prikaza: 1 : 25000
Odluka o izradi prostornog plana: "Službeni vjesnik Šibensko-kninske županije" 02/09 i 09/10	Odluka o donošenju plana: "Službeni vjesnik Šibensko-kninske županije" 02/13
Objava javne rasprave (datum): "Šibenski tjednik" (21.07.2011.) "Šibenski list" (11.10.2012.)	Javni uvid održan: od 01.08.2011. do 30.08.2011. / Ponovni javni uvid održan: od 22.10.2012. do 05.11.2012.
Pečat tijela odgovornog za provođenje javne rasprave: M.P.	Odgovorna osoba za provođenje javne rasprave: Gradonačelnica Branka Juričev Martinčev, dipl.oec.
Suglasnost na plan (prema čl. 97 Zakona o prostornom uređenju i gradnji): Ministarstvo graditeljstva i prostornog uređenja, Uprava za prostorno uređenje, Sektor za sustav prostornog uređenja, klasa: 350-02/12-11/44, ur.br. 531-05-1-1-12-02, od 21. prosinca 2012.	
Pravna osoba koja je izradila plan:	ARHEO d.o.o. Tomislavova 11, Zagreb
Pečat pravne osobe koja je izradila plan: M.P.	Direktor : Aron Varga, dipl.ing.arh.
Stručni tim u izradi plana: Aron Varga, dipl.ing.arh.- ovlašteni arhitekt; Mario Pezelj, dipl.ing.arh.-ovlašteni arhitekt urbanist; Ana Staničić, dipl.ing.arh.; Jure Marković, dipl.ing.arh.; Jelena Luketa, dipl.ing.arh.; Antonio Baković, dipl.ing.građ.- ovlašteni ing. građ.	Patrik Filaković, dipl.ing.prom.; Vera Varga, dipl. biolog; Vesna Pezelj, dipl. sociolog; Damir Batarelo, dipl. iur.; Mile Naglić, ing.el.
Odgovorni voditelj izrade plana:	Aron Varga,dipl.ing.arh.,ovlašteni arh.
Pečat gradskog vijeća: M.P.	Predsjednik gradskog vijeća: .....
Istovjetnost prostornog plana s izvornikom ovjerava:	Pečat nadležnog tijela: M.P.