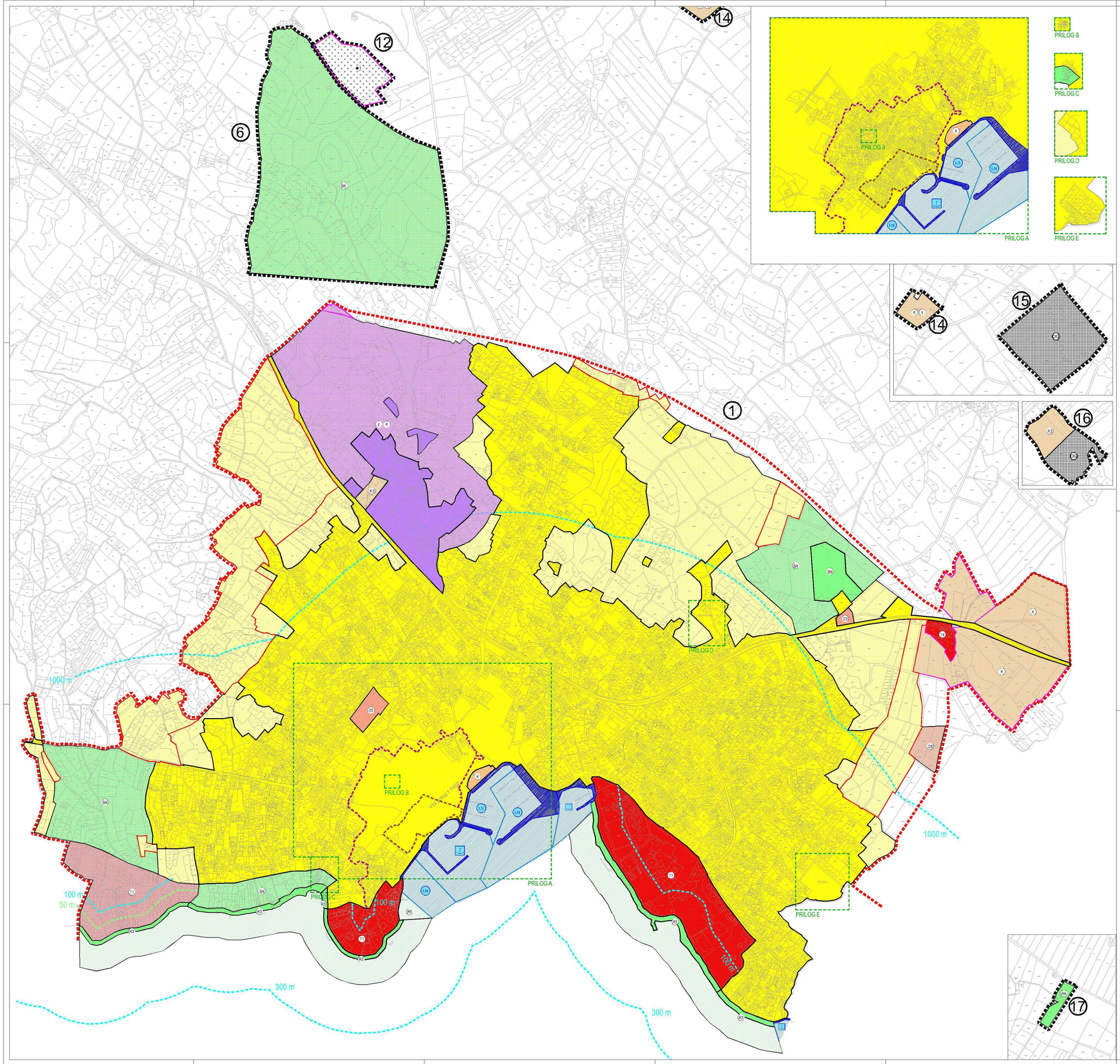

LEGENDA

GRANICE

- GRANICA GRAĐEVINSKOG PODRUČJA
- GRANICE ZAŠTIĆENOG OBALNOG PODRUČJA MORA (1.000 m, 300 m i 100 m)
- GRANICA PLANIRANOG UREĐENJA OBALE (50 m)
- POVIJESNA GRADITELJSKA CJELINA GRADSKOG NASELJA
- KONTAKTNO PODRUČJE POVIJESNE GRADITELJSKE CJELINE NASELJA
- NOVO GRAĐEVINSKO PODRUČJE NASELJA
- NOVO GRAĐEVINSKO PODRUČJE IZVAN NASELJA

RAZVOJ I UREĐENJE POVRŠINA NASELJA

- GRAĐEVINSKO PODRUČJE NASELJA
- D — JAVNA I DRUŠTVENA NAMJENA
  D3 - zdravstvena, D5 - školska
- K — GOSPODARSKA NAMJENA - POSLOVNA
- R, R — REKREACIJA
  R3 - uređena plaža

RAZVOJ I UREĐENJE POVRŠINA IZVAN NASELJA

- I, I — GOSPODARSKA NAMJENA - PROIZVODNA
- K — GOSPODARSKA NAMJENA - POSLOVNA
  K3 - komunalno - servisna
- T, T — GOSPODARSKA NAMJENA - UGOSTITELJSKO TURISTIČKA
  T1 - hotel, T4 - zabavni centar
- D — JAVNA I DRUŠTVENA NAMJENA
  D8 - vjerska
- SR, SR — ŠPORTSKO REKREACIJSKA NAMJENA
  R4 - stratijana
- R, R — REKREACIJA
  R3 - uređena plaža, R5 - bazen
- GROBLJE
- OBRADA I ODLAGANJE GRAĐEVNOG OTPADA

POMORSKI PROMET

- LUKA OTVORENA ZA JAVNI PROMET ŽUPANIJSKOG ZNAČAJA
- LUKA OTVORENA ZA JAVNI PROMET LOKALNOG ZNAČAJA
- LN — LUKA POSEBNE NAMJENE - LUKA NAUTIČKOG TURIZMA - HARINA
- LS — LUKA POSEBNE NAMJENE - ŠPORTSKA LUKA

PODRUČJA I DIJELOVI PRIMJENE PLANSKIH MJERA ZAŠTITE

- OBUHVAT OBVEZNE IZRADE DETALJNIJEG PLANA
- OBUHVAT DETALJNIJEG PLANA - NA SNAZI
- 3 — BROJ DETALJNIJEG PLANA

S

1 ha

100 m 200 m 400 m 600 m 800 m

GRAD VODICE

I. IZMJENE I DOPUNE PROSTORNOG PLANA UREĐENJA GRADA VODICA

4.5. GRAĐEVINSKA PODRUČJA

naselja: VODICE

gospodarske zone: MLIČEVAC I KULJAČE, BRISTAK - dio, PUNTA, OLYMPIA-III/PERIAL I HACIENDA
športsko rekreacijske zone: BRISTAK, BLATA, RASTOVCI I RAČIĆE, pastoralnog centra: STABILINAC

Županija: Grad:	ŠIBENSKO-KNINSKA VODICE
Naziv prostornog plana:	I. IZMJENE I DOPUNE PROSTORNOG PLANA UREĐENJA GRADA VODICA
Naziv kartografskog prikaza:	GRAĐEVINSKA PODRUČJA
Broj kartografskog prikaza: 4.5	Mjerilo kartografskog prikaza: 1 : 5000
Odluka o izradi prostornog plana: "Službeni vjesnik Šibensko-kninske županije" 02/09 i 09/10	Odluka o donošenju plana: "Službeni vjesnik Šibensko-kninske županije" 02/13
Objava javne rasprave (datum): "Sibenski tjednik" 01.07.2011.) "Sibenski list" (11.10.2012.)	Javni uvid građana: od 01.08.2011. do 30.08.2011. Ponovni javni uvid građana: od 22.10.2012. do 05.11.2012.
Pečat tijela odgovornog za provođenje javne rasprave: M.P.	Odgovorna osoba za provođenje javne rasprave: Gradonačelnica Branka Jurčev Martinčev, dipl.oec.
Suglasnost na plan (prema čl. 97 Zakona o prostornom uređenju i gradnji): Ministarstvo graditeljstva i prostornog uređenja, Uprava za prostorno uređenje, Sektor za sustav prostornog uređenja, klasa: 350-02/12-11/44, ur.br. 531-05-1-1-12-02; od 21. prosinca 2012.	
Pravna osoba koja je izradila plan:	ARHEO d.o.o. Tomislavova 11, Zagreb
Pečat pravne osobe koja je izradila plan: M.P.	Direktor : Aron Varga, dipl.ing.arh.
Stručni tim u izradi plana: Aron Varga, dipl.ing.arh.- ovlašteni arhitekt Marta Pletelj, dipl.ing.arh.-ovlašteni arhitekt urbanist Ana Stanišić, dipl.ing.arh. Jure Marković, dipl.ing.arh. Jelena Lukeša, dipl.ing.arh. Antonio Bakoviđ, dipl.ing.građ.- ovlašteni ing. građ.	Patrik Filaković, dipl.ing.prom. Vera Varga, dipl. biolog Veena Pletelj, dipl. sociolog Daniel Batarelo, dipl. iur. Mile Nagilić, ing.el.
Odgovorni voditelj izrade plana:	Aron Varga,dipl.ing.arh.,ovlašteni arh.
Pečat gradskog vijeća: M.P.	Predsjednik gradskog vijeća:
Istovjetnost prostornog plana s izvornikom ovjerava:	Pečat nadležnog tijela: M.P.